

Vejledning – Ansøgning om pasning på pladsanvisningen-online.dk

Nu betjenes

Gi' dit barn en go' start pladsanvisningen-online.dk

AALBORG KOMMUNE

Hjælp Ansøg om password

PLADSANVISNINGEN-ONLINE

Velkommen

Aalborg Kommunes pladsanvisning-online giver dig mulighed for, hurtigt og hele døgnet,
- at skrive dit barn op til vuggestue, dagpleje og børnehave
- at skrive dit barn op til DUS
- at se, hvor dit barn er på venteliste til dagtilbud
- at orientere dig om dit barns daginstitution

SÅDAN KOMMER DU I GANG
Du skal ikke bruge et brugernavn eller password, hvis du vil

LOG IND

For at få adgang til flere oplysninger om dit barn/børn skal du logge på.

Brugernavn: Password:

LOG IND

GENVEJE

- Information om dagtilbud
- Ansøgning om pasning
- Beregne egenbetaling
- Glem password

NYHEDER

10-06-2010
Pladsanvisningens nye åbningstider
Pladsanvisningen ændre åbningstider og telefontider fra den 1. august 2010

27-05-2010

Klik på Ansøgning om pasning.

Hjælp Ansøg om password

Startside » Ansøgning

Ansøgning om dagtilbud

* = obligatorisk

Personoplysninger

Trin 1 Af 5

Vær opmærksom på, at det er husstanden hvor barnet bor, der søger.

Barn:*
0000000000

Søgende:*
0000000000

Medsøgende:

Oplysninger om cpr.nr. m.v. behandles fortroligt .

Indtast cpr.nummer i feltet "søgende" på kvinden, barnet bor sammen med. Far registreres som medsøgende. Dette hænger sammen med hvordan vi elektronisk administrerer din ansøgning og intet andet.

Hvis det ikke lader sig gøre, skal du angive farens cpr.nr. i feltet "søgende".

Fortsæt Afbryd

Aalborg Kommune, Sønderbro 12, Postbox 620, 9100 Aalborg, Tlf. 9931 3131, pladsanvisningen@aalborg.dk

Udfyld cpr. nr. Hvis der er en medansøger husk også og udfyld dennes cpr.nr.

Aalborg Kommunes pladsanvisning - Ansøgning - Windows Internet Explorer

http://156.136.65.25/Default.asp?page=bo/bas/application\$step2.xsl&help=contact

Filer Rediger Vis Favoritter Funktioner Hjælp

Aalborg Kommunes pladsanvisning - Ansøgning

Startside -> Ansøgning

Ansøgning om dagtilbud

* = obligatorisk

Personoplysninger Trin 2 Af 5

Barn: 000000-0000 Fornavn:* Efternavn:*

Søgende: 000000-0000 Fornavn:* Efternavn:*

Kontaktoplysninger

For at kunne kontakte dig, har vi brug for oplysninger om hvor eller hvordan vi kan kontakte dig.

Søgende

Adresse:*

By:*

Postnr.:*

Tlf. hjem:

Tlf. mobil:

Søgendes tlf. arbejde:

Fortsæt **Afbryd**

Udført Lokalt intranet 100%

start Indbakke - Microsoft... Klik - Windows Inter... Aalborg Kommunes p... IST-Extens Dokument 1 - Micros... DA 10:35

Udfyld oplysningerne

Aalborg Kommunes pladsanvisning - Ansøgning - Windows Internet Explorer

http://156.136.65.25/default.asp?ChildQueueId=&Email=&Send=&PrevCoApplicantId=&PrevApplicantId=&ApplicantId=000

Filer Rediger Vis Favoritter Funktioner Hjælp

Aalborg Kommunes pladsanvisning - Ansøgning

pladsanvisningen ommelet

Hjælp **AALBORG KOMMUNE** Ansøg om password

Startside -> Ansøgning

Ansøgning om dagtilbud

* = obligatorisk

Personoplysninger Trin 3 Af 5

Barn: Test Person 000000-0000

Søgende: Test Person 000000-0000

Generelle ansøgningsoplysninger

Aalborg kommune har Pladsgaranti det betyder, at du kan få plads til dit barn i det Børne- og familieområde, hvor du bor. I dag skal de centrale byområder, som dækker Øst, Vest og Centrum ses under ét på 0-2 års området. Vi vil dog tilstræbe at anvise barnet plads så tæt på boligen som muligt. Du kan højest skrive barnet op til 3 institutioner og/eller dagplejedistrikter. Institutionerne skal være i prioriteret rækkefølge.

Modersmål:*

Behovsdato (tidligst om 1 måned) :* (DD-MM-ÅÅÅÅ)

Ønsker du plads i dagpleje angiv ønsker for pasningstider. Vælg mellem: A:6.00-15.35; B:6.30-16.05; C:7.00-16.35; D:7.30-17.05; Brug bogstaverne adskilt af komma, f.eks. A,B,D (256 tegn tilbage)

E-mail: (256 tegn tilbage)

Nedenfor kan du angive information, der er vigtig i forhold til opskrivningen - f.eks. sygdom/allergi.

Udført, men med fejl på siden. Lokalt intranet 100%

start Indbakke - Microsoft... Klik - Windows Inter... Aalborg Kommunes p... IST-Extens Dokument 1 - Micros... DA 10:36

Vælg Modersmål, behovsdato (husk tidligst en måned efter dagens dato), åbningstider (gerne flere ønsker), og eventuelt mail adresse.



Opret ønsker for institutioner, max 3 valg, husk prioriteringer 1,2 eller 3. Når du har oprettet ønske 1 og ønsker at oprette ønske 2, klikker du samme sted igen.

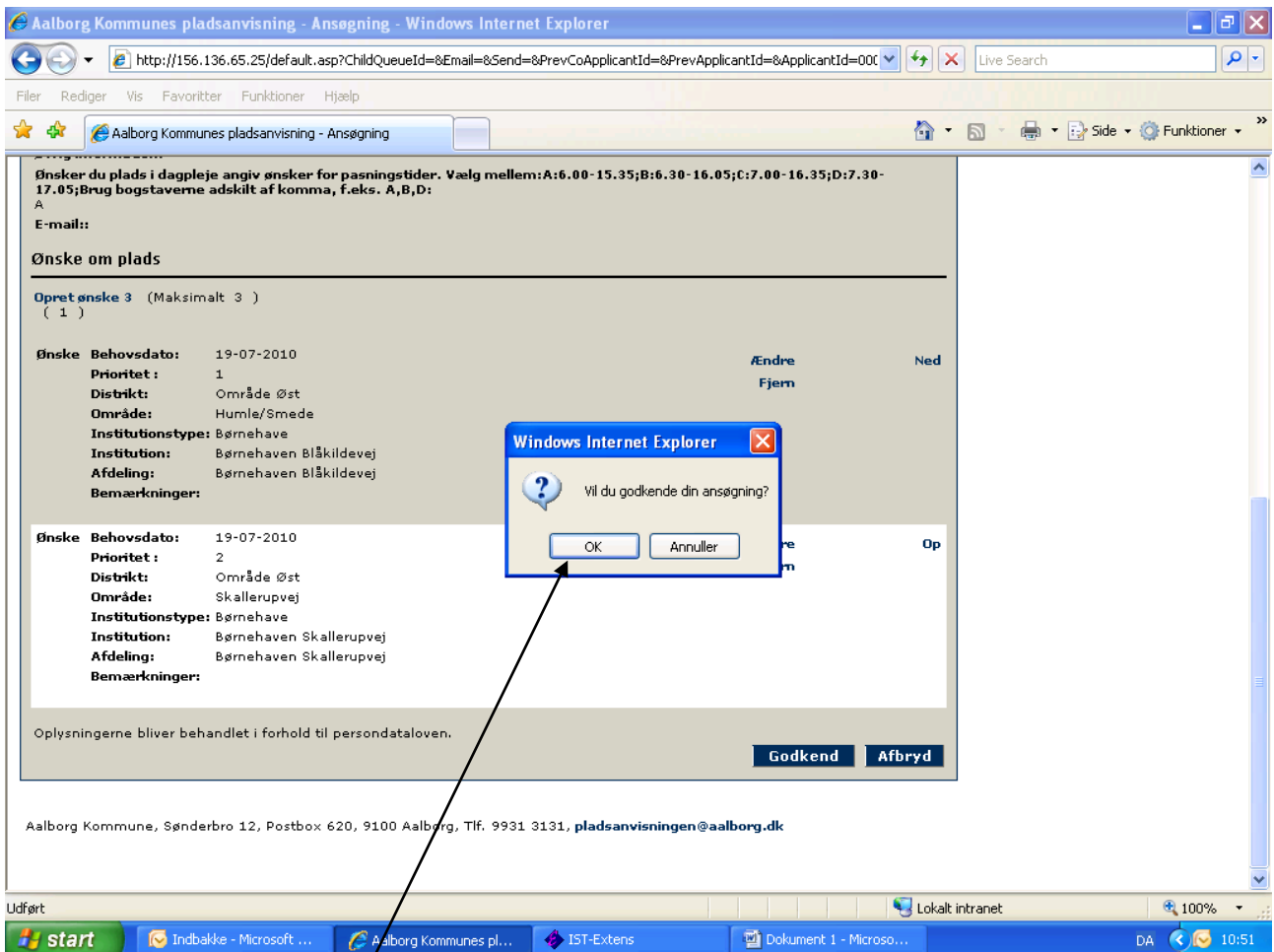

Klik på godkend, derefter på OK

Aalborg Kommunes pladsanvisning - Ansøgning - Windows Internet Explorer

http://156.136.65.25/default.asp?ChildQueueId=&Email=&Send=&PrevCoApplicantId=&PrevApplicantId=&ApplicantId=000

Filer Rediger Vis Favoritter Funktioner Hjælp

Aalborg Kommunes pladsanvisning - Ansøgning

Prioritet : 1
Distrikt : Område Øst
Område : Humle/Smøde
Institutionstype : Børnehave
Institution : Børnehaven Blåkildevej
Afdeling : Børnehaven Blåkildevej
Bemærkninger :

Ønske Behovsdato : 19-07-2010
Prioritet : 2
Distrikt : Område Øst
Område : Skallerupvej
Institutionstype : Børnehave
Institution : Børnehaven Skallerupvej
Afdeling : Børnehaven Skallerupvej
Bemærkninger :

Din ansøgning er nu registreret!

Du får tilsendt en bekræftelse på opskrivningen, som viser at vi har modtaget og godkendt din ansøgning. Du skal være opmærksom på, at det kan tage nogle dage før du kan se din endelige ansøgning registreret under din profil. Du vil også få tilsendt oplysning om brugernavn og password, som du skal bruge for at få adgang til mere information om dagtilbuddene eller til at ændre f.eks. behovsdato eller ønske om dagtilbud via din elektroniske pladsanvisning.

Du har nu mulighed for at udskrive denne ansøgning eller opskrive flere børn. Vælger du at opskrive flere børn kan du ikke udskrive ansøgningen på dette barn senere.

Udskriv ansøgning

Opskriv flere børn **Afslut**

Aalborg Kommune, Sønderbro 12, Postbox 620, 9100 Aalborg, Tlf. 9931 3131, pladsanvisningen@aalborg.dk

Udført Lokalt intranet 100%

start Indbakke - Microsoft ... Aalborg Kommunes pl... IST-Extens Dokument 1 - Microso...

DA 10:53

Du kan vælge og opskrive flere børn eller afslutte, ansøgningen er sendt til Aalborg Kommune, Pladsanvisningen.

Du vil efter få dage modtage en bekræftelse for modtagelsen af ansøgningen, samt en kode og password for fremtidige ændringer i ansøgningen og du kan følge med i barnets status på ventelisten.